



Federazione Lavoratori Pubblici e Funzioni Pubbliche

FLP DIFESA

Coordinamento Nazionale



✉ piazza Dante, 12 - 00185 - ROMA - ☎ 06-77201726 ☎ 06-77201728 - @-mail: nazionale@flpdifesa.it - web: www.flpdifesa.it

NOTIZIARIO n. 105 del 27.07.2009

ILLUSTRATI I PROVVEDIMENTI DI RIORDINO DELL'AREA SCOLASTICA RIUNIONE TECNICA ALLO STATO MAGGIORE ESERCITO

Si è svolta oggi, a palazzo Esercito, una riunione tecnica tra lo Stato Maggiore Esercito (SME) e le OO.SS. nazionali avente per oggetto i provvedimenti di riordino dell'area scolastico-addestrativa della F.A.

Come si ricorderà, il Gabinetto, con nota del 20.07.2009, ha informato le OO.SS. sulla imminente riorganizzazzione dell' Area Scolastica dell'Esercito, comunicandone contestualmente i relativi provvedimenti (si veda il nostro Notiziario n. 104). A tal proposito la FLP DIFESA è intervenuta presso il Gabinetto con la nota datata 22 luglio, che vi è stata già trasmessa in allegato al citato Notiziario.

In apertura della riunione, lo SME ha innanzitutto illustrato il riordino dell' Area Scolastica, reso necessario a causa dei consistenti tagli di bilancio imposti dalla L. 133/2008, e che può così riassumersi:

- a partire dal prossimo 3 agosto, il Comando Scuole dell'Esercito, attualmente con sede a Roma, transita a Torino presso l'attuale Scuola di Applicazione, che verrà dunque riconfigurata in Comscuole, sotto cui transiteranno le Scuole di formazione (Scuola di Applicazione; Accademia, da cui dipendono la Nunziatella di Napoli e la Teulliè di Milano; Scuola SU e RUA di Capua, da cui dipendono i vari RAV);
- l'attuale Comando Scuole di Roma viene riconfigurato in Comando dei Supporti (Comsup) delle Forze Operative Terrestri, ridislocato da Treviso, alle cui dipendenze verranno poste varie Brigate (B. Logistica; B. Genio; B. Art.; B. Art. C/A), più la parte che fa capo alle Scuole di specializzazione.

Lo SME ha quindi reso noto di avere accolto la nostra richiesta contenuta nella nota al Gabinetto e di avere pertanto riconfigurato quale "Capo Sezione" il profilo di Funz. di Amm. del Comsup; ha infine precisato che vengono confermati tutti i provvedimenti relativi al riordino dell' Area Addestrativa (Notiziario n. 98 del 6.06.2009), ad eccezione di quello relativo al 57° Btg. di Sulmona, allo stato sospeso.

Il riordino dell'Area Scolastica, come ribadito in riunione dallo SME che ha così confermato la comunicazione del Gabinetto, "non ha ricadute negative sui dipendenti civili" in quanto "tutto il personale attualmente in servizio presso gli Enti preesistenti trova utile ricollocazione negli Enti riconfigurati".

Nel suo intervento, la FLP DIFESA ha riproposto per intero le considerazioni espresse nella nota di risposta inviata al Gabinetto e, in particolare, la necessità che tutti i provvedimenti di riordino siano sempre oggetto di informazione preventiva alle OO.SS., prima sul piano nazionale e poi anche su quello locale, e di concertazione per quanto attiene le ricadute sul personale civile, una posizione questa sostenuta unitariamente da tutto il tavolo sindacale. A tal proposito, la riunione è stata aggiornata a mercoledì 29 p.v., per la stesura di una sorta di protocollo d'intesa che riguarda il riordino in questione.

Nella circostanza, dovremmo anche ricevere ulteriori informazioni sul cambio di dipendenza di alcuni Enti dell'Area Territoriale e sulla riconfigurazione del Comter di Firenze (si veda a tal proposito il nostro Notiziario n. 91 del 30 giugno u.s.) e discutere anche degli aspetti relativi alla costituzione del "tavolo permanente" per il reimpiego del personale civile dello Stabilimento di Pavia (vds. Notiziario n.95)

A conclusione della riunione, lo SME ci ha informato che, a seguito della positiva conclusione dell' iter concertativo con i Ministeri dell'Economia e della P.A., il Ministro della Difesa ha firmato i nuovi Decreti di struttura dei Poli dell'Esercito (si veda, a tal proposito, il Notiziario n. 38 del 17 marzo 2008). Ci riserviamo, ovviamente, di fornirvi ulteriori informazioni al riguardo.

In allegato, il materiale cartaceo consegnato dallo SME alle OO.SS. nazionali.

Fraterni saluti.

IL COORDINATORE GENERALE
(Giancarlo PITTELLI)

	STATO MAGGIORE ESERCITO	1
 <p>RIORGANIZZAZIONE DELL'AREA SCOLASTICA DELL'ESERCITO</p>		
<p>Roma, 27 luglio 2009</p> <p style="text-align: right;"><small>SMG - RPOF - Ut. Org. Fa.</small></p>		

	SCOPO	2
<p><i>FORNIRE UN QUADRO DI SITUAZIONE CIRCA IL PROGETTO DI RIORGANIZZAZIONE DELL'AREA SCOLASTICA DELL'ESERCITO CON PARTICOLARE RIFERIMENTO ALLE POSIZIONI PER IL PERSONALE CIVILE</i></p>		
<p style="text-align: right;"><small>SMG - RPOF - Ut. Org. Fa.</small></p>		

SOMMARIO		3
1.STRUTTURA AREA SCOLASTICA		
2.PROGETTO DI RIORGANIZZAZIONE		
3.CONCLUSIONI		

ANFF - NPOF - U/I, Tg. Po.

SOMMARIO		4
1.STRUTTURA AREA SCOLASTICA		
2.PROGETTO DI RIORGANIZZAZIONE		
3.CONCLUSIONI		

ANFF - NPOF - U/I, Tg. Po.

SOMMARIO	7
<p>1. STRUTTURA AREA SCOLASTICA</p> <p>2. PROGETTO DI RIORGANIZZAZIONE</p> <p>3. CONCLUSIONI</p>	
<small>BMI - RPOP - Uff. Org. Pa.</small>	

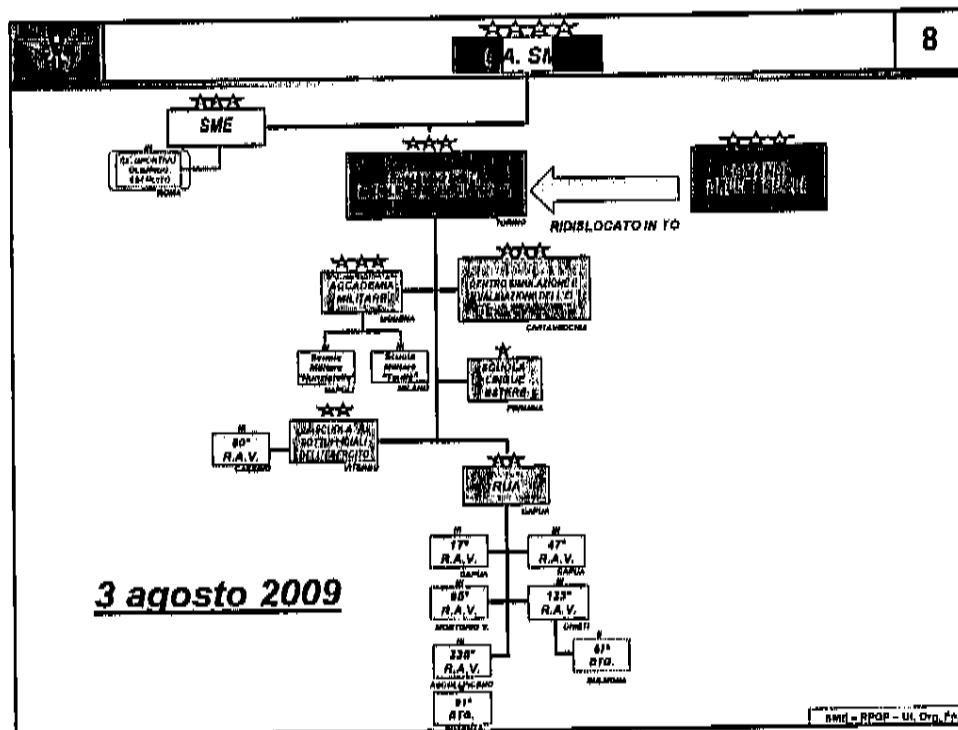

3 AGOSTO 2009

9

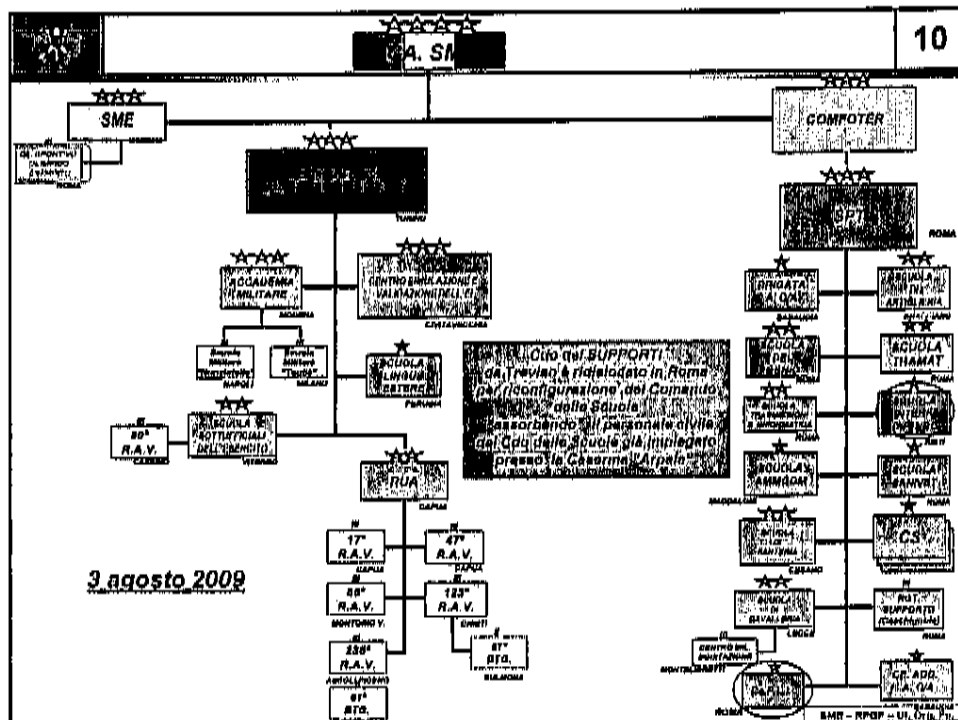

- Il Centro Sportivo Olimpico dell'Esercito transita alle dipendenze dello SME - Permane comunque nella stessa sede.
- La ridislocazione del Comando delle Scuole in Torino non comporta l'effettivo trasferimento del Personale civile del citato Comando che continuerà a lavorare presso l'attuale sede (caserma Arpaia- Roma Cecchignola) alle dipendenze del Comando dei Supporti.

SME - RPOF - U. C. P. P.

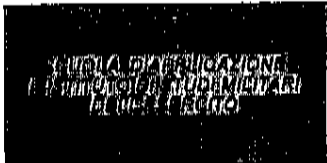
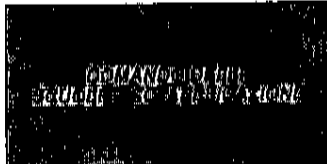
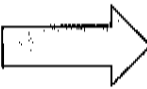

Segue 3 AGOSTO 2009		11
<p><input type="checkbox"/> Il Centro di Formazione Logistica Interforze di Roma transita alle dipendenze del Comando dei Supporti restando nella stessa sede di Roma (NO IMPLICAZIONI PER PERSONALE CIVILE).</p> <p><input type="checkbox"/> La Scuola Interforze NBC di Rieti transita alle dipendenze del Comando dei Supporti- Permane comunque nella stessa.</p> <p><input type="checkbox"/> La ridislocazione del Comando dei Supporti da Treviso a Roma non ha implicazioni per il personale civile.</p> <p><input type="checkbox"/> Prevista soppressione Rep. Comando Caserma Romagnoli di PD.</p>		
		<small>SMI - RPIF - Ut. Org. Es.</small>

PERSONALE CIVILE PRESSO IL COMANDO DELLE SCUOLE - SCUOLA D'APPLICAZIONE IN TORINO		12																													
 																															
<table border="1"> <thead> <tr> <th>Qualifica funzionale</th> <th>Tot.</th> </tr> </thead> <tbody> <tr><td>VII</td><td>5</td></tr> <tr><td>VI</td><td>20</td></tr> <tr><td>V</td><td>93</td></tr> <tr><td>IV</td><td>60</td></tr> <tr><td>III</td><td>6</td></tr> <tr><td>C1</td><td>2</td></tr> </tbody> </table> <p>Totale 186</p>	Qualifica funzionale	Tot.	VII	5	VI	20	V	93	IV	60	III	6	C1	2		<table border="1"> <thead> <tr> <th>Qualifica funzionale</th> <th>Tot.</th> </tr> </thead> <tbody> <tr><td>VII</td><td>5</td></tr> <tr><td>VI</td><td>20</td></tr> <tr><td>V</td><td>93</td></tr> <tr><td>IV</td><td>60</td></tr> <tr><td>III</td><td>6</td></tr> <tr><td>C1</td><td>2</td></tr> </tbody> </table> <p>Totale 186</p>	Qualifica funzionale	Tot.	VII	5	VI	20	V	93	IV	60	III	6	C1	2	
Qualifica funzionale	Tot.																														
VII	5																														
VI	20																														
V	93																														
IV	60																														
III	6																														
C1	2																														
Qualifica funzionale	Tot.																														
VII	5																														
VI	20																														
V	93																														
IV	60																														
III	6																														
C1	2																														
		<small>SMI - RPIF - Ut. Org. Es.</small>																													

PERSONALE CIVILE PRESSO IL COMANDO DEI SUPPORTI IN ROMA			13
			
			
Qualifica funzionale	Incarico	Tot.	
C2	Funzionario di Amministrazione/Ca. Sz.	1	
C1	Collaboratore di Amministrazione	3	
C1	Assistente di Amministrazione	2	
B3	Operatore di Amministrazione	19	
B1	Conduttore di Amministrazione	13	
D1	Conduttore Tecnico	1	
		Totale 39	
Qualifica funzionale	Incarico	Tot.	
C2	Funzionario di Amministrazione/Ca. Sz.	1	
C1	Collaboratore di Amministrazione	3	
C1	Assistente di Amministrazione	2	
B3	Operatore di Amministrazione	19	
D1	Conduttore di Amministrazione	13	
B1	Conduttore Tecnico	1	
		Totale 39	

RM - RPOF - UL. Org. Pa.

SOMMARIO		14
<p>1. STRUTTURA AREA SCOLASTICA</p> <p>2. PROGETTO DI RIORGANIZZAZIONE</p> <p>3. CONCLUSIONI</p>		

RM - RPOF - UL. Org. Pa.

CONCLUSIONI

15

- LA RICONFIGURAZIONE NON COMPORTA LA PERDITA DI POSIZIONI ORGANICHE RELATIVAMENTE AL PERSONALE CIVILE
- TRANSITORIO LUNGO ALLO SCOPO DI CONSENTIRE L' OPPORTUNO ADEGUAMENTO DEL PERSONALE
- ADEGUAMENTO FUNZIONALE PER RECUPERO RISORSE GESTIONALI DI ESERCIZIO

SME - RPOF - Ut, Org, Fo.

CONCLUSIONI

16

- IL PROGETTO DI RICONFIGURAZIONE È IN LINEA CON I PRESUPPOSTI DEI LAVORI DELLA COMMISSIONE ALTA CONSULENZA
- LA MANOVRA È ANTICIPATA PER CONSENTIRE SIN DA SUBITO RISPARMI GESTIONALI ALLA LUCE DELLE PREVISTE ASSEGNAZIONI DI BILANCIO (FORTEMENTE RIDIMENSIONATE RISPETTO AL PRECEDENTE PASSATO)

SME - RPOF - Ut, Org, Fo.

	STATO MAGGIORE ESERCITO	17
 <p>RIORGANIZZAZIONE DELL'AREA SCOLASTICA DELL'ESERCITO</p> <p>SMG-PROP-UT-100-70</p>		